Unser aktuelles Wohnangebot | Heide-Nord

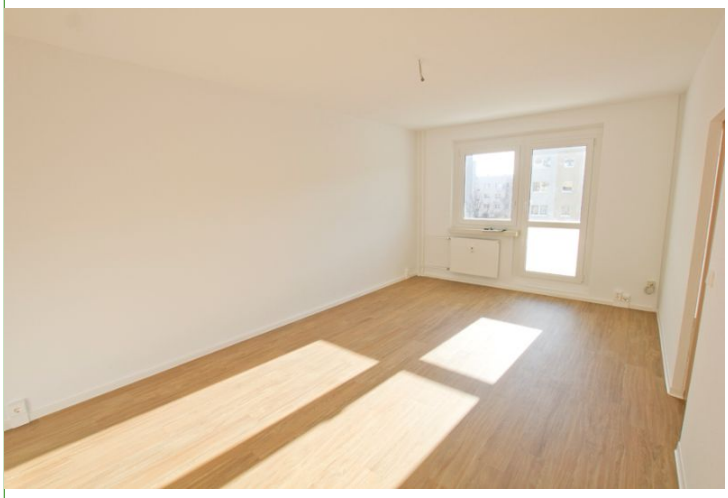



Weidenkätzchenweg 5 | 06120 Halle (Saale)

Wohnungs-Nr.	**1008.005.00045**
Größe:	3 Raum Wohnung
Wohnfläche:	ca. 69 m²
Etage:	3. Etage
Nettokaltmiete:	314,00 €
Betriebskosten:	130,00 €
Heizkosten:	110,00 €
Genossenschaftsanteile:	1.920,00 €
Zustand:	renoviert
Heizung:	Fernwärme
Etagen:	5
Balkon:	Ja
Bad:	Badewanne

Energetische Komplexsanierung im Jahr 2027/2028 vorgesehen. Fassade, Fenster, Strangsanierung, Balkonerneuerung, teilweise Aufzugseinbau
Für die Anmietung dieser Wohnung ist ein

Grundriss:

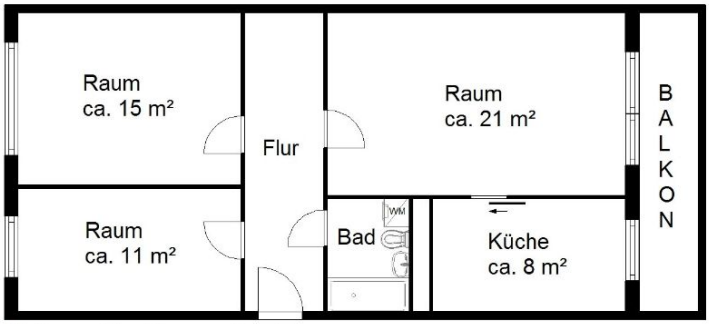

Maße am Bau können abweichen
Maßstab 1 : 100

Energiepass:

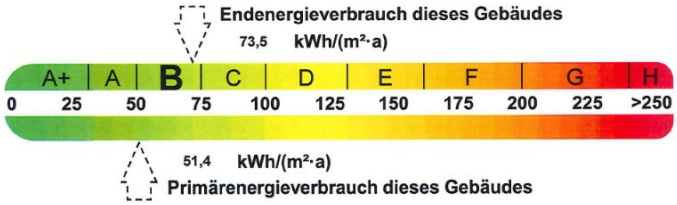

Wohnen mit Perspektive

Team Neuvermietung
Geschäftsstelle | Leibnizstr. 1a | 06118 Halle (Saale)

Telefon: (0345) 53 00 - 160
E-Mail: vermietung@frohe-zukunft.de

Kundenservice

Service-Telefon: (0345) 53 00 - 0
E-Mail: kundenservice@frohe-zukunft.de

Weitere Angebote unter: **www.frohe-zukunft.de**. Dieses Angebot ist freibleibend. Eine Besichtigung ist nach vorheriger Absprache, auch am Sonntag, möglich. Irrtümer und Änderungen vorbehalten!



Bad





Wohnzimmer



Balkon



Schlafzimmer



Kinderzimmer



Küche



Küche

Leibnizstraße 1a - 06118 Halle (Saale)
Tel. (0345) 53 00 0
Fax (0345) 53 00 152

www.frohe-zukunft.de
AG Stendal GnR 3086
USt-IdNr. DE139656891

Aareal Bank AG
IBAN: DE17 5501 0400 0000 1910 67
BIC: AARBDE5WDOM

Vorstand:
Matthias Kirchner
Dr. Thomas Schlegel
Aufsichtsratvorsitzender:
Jörg Schulze