Unser aktuelles Wohnangebot | Südstadt I





Paul-Suhr-Str. 60 | 06130 Halle (Saale)

Wohnungs-Nr.	**0211.001.00004**
Größe:	2 Raum Wohnung
Wohnfläche:	ca. 49 m²
Etage:	2. Etage
Nettokaltmiete:	355,00 €
Betriebskosten:	94,00 €
Heizkosten:	79,00 €
Genossenschaftsanteile:	1.440,00 €
Zustand:	renoviert
Waschmaschinenanschluss:	Bad
Heizung:	Fernwärme
Etagen:	4
Balkon:	Ja
Bad:	Dusche, Bad mit Fenster

Es wird ein Nachnutzer gesucht! Besichtigungen können erfolgen. Übernahme Einbauküche von PRIVAT möglich.

Grundriss:

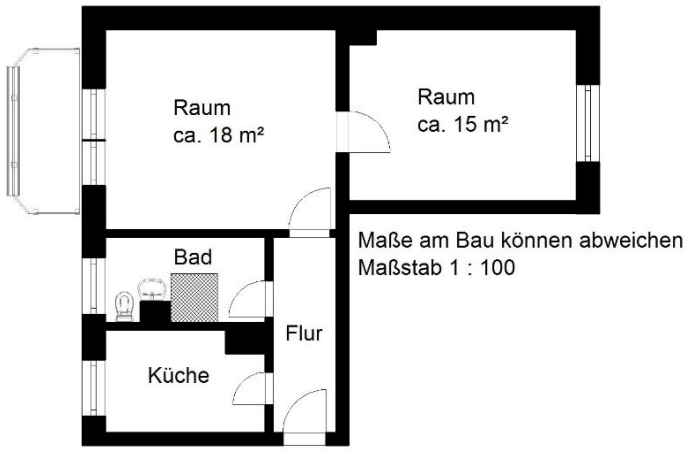

Energiepass:

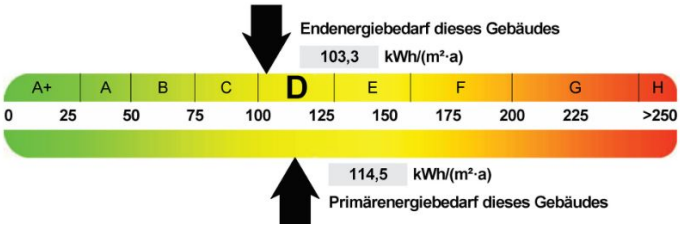

Wohnen mit Perspektive

Team Neuvermietung
Geschäftsstelle | Leibnizstr. 1a | 06118 Halle (Saale)

Telefon: (0345) 53 00 - 160
E-Mail: vermietung@frohe-zukunft.de

Kundenservice

Service-Telefon: (0345) 53 00 - 0
E-Mail: kundenservice@frohe-zukunft.de

Weitere Angebote unter: **www.frohe-zukunft.de**. Dieses Angebot ist freibleibend. Eine Besichtigung ist nach vorheriger Absprache, auch am Sonntag, möglich. Irrtümer und Änderungen vorbehalten!



Wohnzimmer



Wohnzimmer



Balkon



Schlafzimmer



Bad



Küche

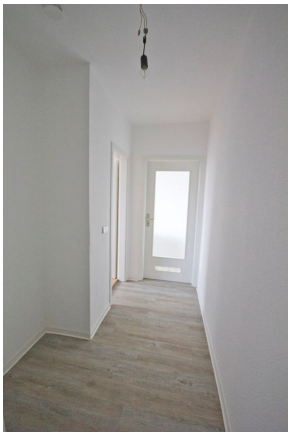

Flur



Küche - Privat

Leibnizstraße 1a - 06118 Halle (Saale)
Tel. (0345) 53 00 0
Fax (0345) 53 00 152

www.frohe-zukunft.de
AG Stendal GnR 3086
USt-IdNr. DE139656891

Aareal Bank AG
IBAN: DE17 5501 0400 0000 1910 67
BIC: AARBDE5WDOM

Vorstand:
Matthias Kirchner
Dr. Thomas Schlegel
Aufsichtsratvorsitzender:
Jörg Schulze